



Gobierno del Estado de Guanajuato

GEG850101FQ2

603 - Personas Morales con Fines no Lucrativos

Folio Fiscal	4AFFE0AC-BD08-4313-BBDC-566397BD9E00
Certificado Emisor	00001000000404555301
Certificado SAT	00001000000403258748
Fecha y hora de certificación	2019-03-25T11:30:11
Fecha emisión	2019-03-25T11:29:05
Lugar de expedición	36000

RECEPTOR

Nombre	RFC	Uso CFDI
MUNICIPIO DE SALAMANCA GTO	MSA850101V4	G03 - Gastos en general

COMPROBANTE

Folio	Moneda	Método pago	Forma pago	Tipo de comprobante
4_1971321_31_20190322	MXN	PUE - Pago en una sola exhibición	01 - Efectivo	I - Ingreso
Subtotal				31.00
Descuento				0.00
Total				31.00

TOTAL EN LETRA: TREINTA Y UNO PESOS 00/100 M.N.

CONCEPTOS

No Identificación	ClaveProdServ	Descripción	Clave Unidad	Unidad	Cantidad	Valor Unitario	Importe	Descuento
201919713210001 00000000041	93161700	Folio: 1971321, Carril:4. Peaje autopista Guanajuato - Silao	E48	Derecho	1.00	31.00	31.00	

TIMBRE



Rfc del proveedor que certifica

SAT970701NN3

Cadena original del complemento de certificación digital del SAT

||1.1|4AFFE0AC-BD08-4313-BBDC-566397BD9E00|2019-03-25T11:30:11|jzZ2lyNpha4YTd8hYlh4e6LpmWEwSDDKtGBB1KjelqU1toOLIqnmplBzWxf8wXOpRc3nx:A6IY50jV4GNzjJPkzOcmLa04mstmhf04cmBbUxRNVGxJxwu9RhDhBHCp6jYXpHPwuNF2xgqaD46qXIIPx1PYJabVIH1QanskcEesOrGjK8tzzmwGTRPQSDpEdB8TIs1KZvInbWVcevuMACWtzUnvO8EZqHmsM0fUJ1FLqlqQ+FNDbQFEKRZJ2RTgptuX08VxelSh6cGntuD5PIBHp0p6vWVYyqkqXt1zDdglplKx9PAPkZEXhLKPny+y0d7RFX0bhnLPBmw==|00001000000403258748|

Sello digital del CFDI

jzZ2lyNpha4YTd8hYlh4e6LpmWEwSDDKtGBB1KjelqU1toOLIqnmplBzWxf8wXOpRc3nx:A6IY50jV4GNzjJPkzOcmLa04mstmhf04cmBbUxRNVGxJxwu9RhDhBHCp6jYXpHPwuNF2xgqaD46qXIIPx1PYJabVIH1QanskcEesOrGjK8tzzmwGTRPQSDpEdB8TIs1KZvInbWVcevuMACWtzUnvO8EZqHmsM0fUJ1FLqlqQ+FNDbQFEKRZJ2RTgptuX08VxelSh6cGntuD5PIBHp0p6vWVYyqkqXt1zDdglplKx9PAPkZEXhLKPny+y0d7RFX0bhnLPBmw==

Sello digital del SAT

LSeEmIm5aAbx08BceVtxLAFh23rSJH18R7F/zR9N+clpgMOuPuaQI6KxepsXU9kNKPjKX9LjnsC5IKL DKFFI64v6M+AXstFHTNXSj+Vx3eBGLikyKB4dV8p6ex6BdAH8rVxJP/MJ5Gx/dd8Z96rzWdwtBjCIVfg0 FWjF68niKqKL5fzmBTSIGaJ4hed87AZT81gCLicyqER0qpcgl6oJHntgWwhVw2/3OcFfBYuHJGCLf4P18 Olvmd/w8AZ6Ju3iHMqM3fYjtraizj964Xav1OeV617ID:WXXZd1BRTJ8QJ1PMPQKeEftcOG742wPnt2 FYxIFaM/iH+ifg==

Legenda

Este documento es una representación impresa de un Comprobante Fiscal Digital a través de Internet

3721

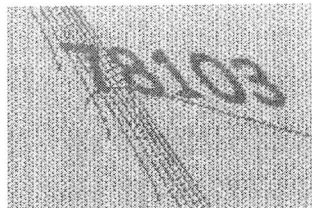

Proporcione los dígitos de la imagen*:

Verificar CFDI

* Datos obligatorios

RFC del emisor	Nombre o razón social del emisor	RFC del receptor	Nombre o razón social del receptor
GEG850101FQ2	Gobierno del Estado de Guanajuato	MSA850101IV4	MUNICIPIO DE SALAMANCA GTO
Folio fiscal	Fecha de expedición	Fecha certificación SAT	PAC que certificó
4AFFE0AC-BD08-4313-BBDC-566397BD9E00	2019-03-25T11:29:05	2019-03-25T11:30:11	SAT970701NN3
Total del CFDI	Efecto del comprobante	Estado CFDI	Estatus de cancelación

\$31.00

Ingreso

Vigente

Cancelable sin aceptación

Imprimir

Enlaces

- [Declaración de Accesibilidad \(https://www.gob.mx/accesibilidad\)](https://www.gob.mx/accesibilidad)
- [Política de privacidad \(https://www.gob.mx/privacidad\)](https://www.gob.mx/privacidad)
- [Términos y Condiciones \(https://www.gob.mx/terminos\)](https://www.gob.mx/terminos)
- [Marco Jurídico \(http://www.ordenjuridico.gob.mx\)](http://www.ordenjuridico.gob.mx)
- [Portal de Obligaciones de Transparencia \(http://portaltransparencia.gob.mx\)](http://portaltransparencia.gob.mx)
- [Sistema Infomex \(https://www.infomex.org.mx/gobiernofederal/home.action\)](https://www.infomex.org.mx/gobiernofederal/home.action)
- [INAL \(http://inicio.ifai.org.mx/SitePages/ifai.aspx\)](http://inicio.ifai.org.mx/SitePages/ifai.aspx)
- [Mapa de sitio \(https://www.gob.mx/sitemap\)](https://www.gob.mx/sitemap)

Gobierno del Estado de Guanajuato

GEG850101FQ2

603 - Personas Morales con Fines no Lucrativos



Folio Fiscal	7FE40EAA-328A-4852-B1FC-E83E87AD6570
Certificado Emisor	00001000000404555301
Certificado SAT	00001000000403258748
Fecha y hora de certificación	2019-03-25T11:19:14
Fecha emisión	2019-03-25T11:18:08
Lugar de expedición	36000

RECEPTOR

Nombre	RFC	Uso CFDI
MUNICIPIO DE SALAMANCA GTO	MSA850101V4	G03 - Gastos en general

COMPROBANTE

Folio	Moneda	Método pago	Forma pago	Tipo de comprobante
8_1159767_31_20190322	MXN	PUE - Pago en una sola exhibición	01 - Efectivo	I - Ingreso
Subtotal				31.00
Descuento				0.00
Total				31.00
TOTAL EN LETRA:			TREINTA Y UNO PESOS 00/100 M.N.	

CONCEPTOS

No identificación	ClaveProdServ	Descripción	Clave Unidad	Unidad	Cantidad	Valor Unitario	Importe	Descuento
201911597670001 00000000041	93161700	Folio: 1159767, Carril: 8. Peaje autopista Guanajuato - Silao	E48	Derecho	1.00	31.00	31.00	

TIMBRE



Rfc del proveedor que certifica

SAT970701NN3

Cadena original del complemento de certificación digital del SAT

[[1.1]7FE40EAA-328A-4852-B1FC-E83E87AD6570|2019-03-25T11:19:14|LJgMIR9HeytA+Jdu1D13JxVbKs6TluZakRWIXiETncml5ePXzNjflYgK2kzLH0|4z07M3M/p3GT4PQn7W09ZUHCXvhS1w1u+1P5tUuXWzKMx2LYden8VUns5mliQVY93P5jz+bz+W2ZXg1q2AYzKE4GxvrByMD001qcs+Pgqbm4JTDqS4OpAuWfkos6EdbfOXz5o5cIN2N0AmCA8|utCIRcRzj6PgB/7hO+C|+hJNUJbVbYXbhHvfaIzK1WkQZKePSmbuBj1H1EK/nNdcNUEDRwCrBxP7Jm8OAFRMSUOfvKc4nIBRy+E7A74rFeZAx9BDhP7A9KzH6jQ==|00001000000403258748]]

Sello digital del CFDI

LxJgMIR9HeytA+Jdu1D13JxVbKs6TluZakRWIXiETncml5ePXzNjflYgK2kzLH0|4z07M3M/p3GT4PQn7W09ZUHCXvhS1w1u+1P5tUuXWzKMx2LYden8VUns5mliQVY93P5jz+bz+W2ZXg1q2AYzKE4GxvrByMD001qcs+Pgqbm4JTDqS4OpAuWfkos6EdbfOXz5o5cIN2N0AmCA8|utCIRcRzj6PgB/7hO+C|+hJNUJbVbYXbhHvfaIzK1WkQZKePSmbuBj1H1EK/nNdcNUEDRwCrBxP7Jm8OAFRMSUOfvKc4nIBRy+E7A74rFeZAx9BDhP7A9KzH6jQ==

Sello digital del SAT

cMeA6Uu780ExeE4k8Kq3OjY1KHsX5kLVdYJohMY9HgKHdDev4zLZNS0Uuds3HFVXH7yTF2PUEPzhQDYJ0zSv5vIBGRJUEzQlWKFQxcmQNCW/SI789IFdrUk9GyaFqN6+0IO2q4QwKP7KI4VhZNLdJ1pJ1PccmKk0WJr3YD3+zlwaPRXYIIdv9wyPH+P6gT3kRj7hdOTZr0IZIZSDURQ3PaFNT8OZtgiUlbvFYc33kKw27O3Q6AKU0Jaku2sMNZDYvna9G8U6pP2/ugFwzAMN9/SnlkgEJWJzBWW10Nj9YkXDUJE9gKyvzMAN0j+4CDD/T5Xlw==

Legenda

Este documento es una representación impresa de un Comprobante Fiscal Digital a través de Internet

3721

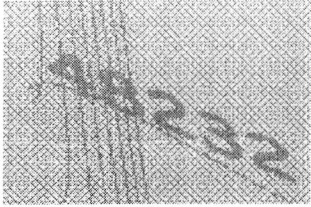

Proporcione los dígitos de la imagen*:

Verificar CFDI

* Datos obligatorios

RFC del emisor	Nombre o razón social del emisor	RFC del receptor	Nombre o razón social del receptor
GEG850101FQ2	Gobierno del Estado de Guanajuato	MSA850101IV4	MUNICIPIO DE SALAMANCA GTO
Folio fiscal	Fecha de expedición	Fecha certificación SAT	PAC que certificó
7FE40EAA-328A-4852-B1FC-E83E87AD6570	2019-03-25T11:18:08	2019-03-25T11:19:14	SAT970701NN3
Total del CFDI	Efecto del comprobante	Estado CFDI	Estatus de cancelación

\$31.00

Ingreso

Vigente

Cancelable sin aceptación

Imprimir

Enlaces

- [Declaración de Accesibilidad \(https://www.gob.mx/accesibilidad\)](https://www.gob.mx/accesibilidad)
- [Política de privacidad \(https://www.gob.mx/privacidad\)](https://www.gob.mx/privacidad)
- [Términos y Condiciones \(https://www.gob.mx/terminos\)](https://www.gob.mx/terminos)
- [Marco Jurídico \(http://www.ordenjuridico.gob.mx\)](http://www.ordenjuridico.gob.mx)
- [Portal de Obligaciones de Transparencia \(http://portaltransparencia.gob.mx\)](http://portaltransparencia.gob.mx)
- [Sistema Infomex \(https://www.infomex.org.mx/gobiernofederal/home.action\)](https://www.infomex.org.mx/gobiernofederal/home.action)
- [INAI \(http://inicio.ifai.org.mx/SitePages/ifai.aspx\)](http://inicio.ifai.org.mx/SitePages/ifai.aspx)
- [Mapa de sitio \(https://www.gob.mx/sitemap\)](https://www.gob.mx/sitemap)